

Lettre d'information de la municipalité de Rosenau

Avril 2026

SOMMAIRE

- 1 Édito de la maire
- 2 Conseil municipal
- 3 Infos officielles
- 4 à 6 Associations
- 7 Travaux
- 8 Infos pratiques

EDITO DE LA MAIRE

Cher(e)s habitant(e)s de Rosenau,

Au nom du groupe « Ensemble pour Rosenau » et en mon nom propre, je tiens encore à vous remercier toutes et tous chaleureusement pour votre soutien tout au long de notre campagne et surtout pour la confiance que vous nous accordez pour les 6 années à venir.

C'est un mandat rempli de beaucoup de travail et d'enjeux qui nous attend. Notre motivation, notre sens de l'engagement et notre souhait à œuvrer tous ensemble, élus comme habitants, dans la même direction pour le bien de notre village, rendent ce challenge passionnant.

Les membres du groupe majoritaire « Ensemble pour Rosenau » s'investissent désormais pleinement dans leurs mandats et missions de maire, d'adjoints, de conseillers délégués et de conseillers municipaux ; à votre service et en collaboration avec tous les employés communaux.

Nous vous présentons pour ce mois d'avril une lettre d'information dans une édition exceptionnellement raccourcie en raison de la récente installation du nouveau Conseil Municipal et des prises de fonction de chacun.

Le bulletin mensuel est en cours de transition. À partir de mai, ce ne sera plus le « Fil de l'Au » tel que nous le connaissions mais un format revisité, avec un nouveau nom pour un nouveau mandat.

Bonne lecture !



Page Facebook



Site internet

Bien à vous,
Valérie Vonarx, votre Maire



Valérie Vonarx
Maire

Rodolphe Schibeny
1^{er} adjoint

Mélanie Meder
2^e adjointe

Jean-Martin Spenlé
3^e adjoint

Grazia Billington
4^e adjointe

Jérémie Wegrich
5^e adjoint



Léa Stierlin
1^{re} Conseillère déléguée

Maria Schmitt
3^e Conseillère déléguée

Tania Schneilin
Conseillère

Rocco Polimeni
2^e Conseiller délégué

Jean-Michel Seguin
Conseiller

Benoît Oussof
Conseiller



Melek Castor Namli
Conseillère

Evan Witwicki
Conseiller

Nicolas Tochtermann
Conseiller

Mégane Wild
Conseillère



Groupe minoritaire

Suite à la démission des conseillers minoritaires, leurs trois sièges seront prochainement pourvus d'après la procédure prévue à cet effet.

BALAYEUSE DANS LES RUES
Les 29 et 30 avril

Nouveauté !

Une balayeuse de la société FSC Services passera les 29 et 30 avril 2026 dans toutes les rues de Rosenau pour les nettoyer (sauf parkings).

Afin de faciliter la tâche du conducteur et pour pouvoir nettoyer les rues de manière uniforme, merci de ne pas laisser de véhicule stationné sur la chaussée .



JOURNÉE CITOYENNE
À Rosenau, le 30 mai

Événement

Peinture, plantation, entretien des locaux... Toutes sortes de chantiers seront proposés et ouverts à tous, en fonction de l'âge et des compétences de chacun.

Contact et informations :

Mairie de Rosenau
03.89.68.31.10
animation@rosenau.fr

Un flyer avec plus d'informations et le formulaire d'inscription sera distribué prochainement.



PROCHAINE SORTIE INTERGÉNÉRATIONNELLE
Au Zoo de Mulhouse, le 22 avril à 10h30

Événement

Départ en bus, repas tiré du sac ou restauration sur place à ses frais.
Date limite d'inscription : Lundi 20 avril à 12h00
Téléphone : 03.89.68.31.10
Courriel : cjs@rosenau.fr



LES NOUVELLES DU FC ROSENAU 1946

Un immense merci à toutes les personnes présentes lors de la choucroute du FC Rosenu !

Vous étiez près de **320** à partager ce moment convivial, et votre présence a largement contribué à la réussite de cette belle journée. L'ambiance, la bonne humeur et les échanges ont fait de cet événement un **véritable succès**.

Un remerciement tout particulier à nos cuisiniers, qui ont travaillé avec passion pour nous régaler. Grâce à leur engagement et leur savoir-faire, chacun a pu profiter d'un repas de grande qualité.

Merci également à toutes celles et ceux qui ont participé de près ou de loin à l'organisation.

Au plaisir de vous retrouver très bientôt autour du terrain.

Rejoins l'aventure U10/U11 !

Tu es né en 2015/2016 et tu aimes le foot ? Viens découvrir notre équipe !

- Entraînements fun et adaptés à ton âge
- Ambiance conviviale et esprit d'équipe
- Matches et tournois pour progresser et s'amuser

Viens taper dans le ballon et faire partie de notre équipe ! Pour tous renseignements contacter coach Manu au 06.82.15.93.65.

MATCH À VENIR DU MOIS D'AVRIL

Senior EQUIPE 1

06/04/2026 à 10h

Hochstatt 2 – FC ROSENAU

12/04/2026 à 16h

Oltingue Raedersdorf - FC ROSENAU

18/04/2026 à 19h

FC ROSENAU – St-Louis Neuweg 3

26/04/2026 à 16h

Uberstrass 2 – FC ROSENAU

Senior EQUIPE 2

12/04/2026 à 10h

FC ROSENAU 2 – Durlinsdorf 4

26/04/2026 à 10h

Bettendorf 3 – FC ROSENAU 2

U12/U13 Féminine

04/04/2026 à 13h30

Asim Eazzurri – FC ROSENAU

11/04/2026 à 10h30

FC ROSENAU – Habsheim

U11

25/04/2026 à 10h30

FC ROSENAU – Village-Neuf





MERCI MERCI MERCI

Le 18 mars 2026 à ROSENAU, vous étiez **38** à venir donner votre sang, dont **6** nouveaux donneurs. **MERCI**

Il n'existe aucun produit capable de se substituer au sang humain, votre don est précieux et indispensable pour sauver de nombreuses vies.

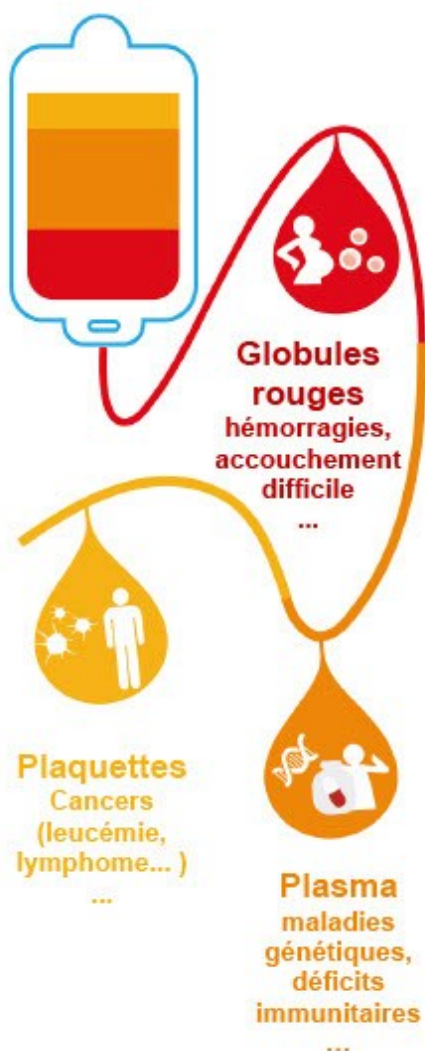

Le saviez-vous ?

3, c'est le nombre de vies sauvées grâce à votre don. Et oui... lorsque vous donnez votre sang, tous les composants sanguins sont prélevés en même temps : globules rouges, plasma et plaquettes. Le patient, lui, ne reçoit jamais la totalité de la poche prélevée lors du don, mais uniquement les composants qui lui sont nécessaires.

Grâce à vous et votre générosité, l'EFS transforme chaque jour vos dons en vies.

Il est très important de donner régulièrement son sang, car les produits sanguins ont une durée de vie limitée :

- Plaquettes : **7 jours**
- Globules rouges : **42 jours**
- Plasma : **1 à 3 ans**

Les autres types de don

Il est également possible de donner uniquement son plasma ou ses plaquettes grâce au don par apheresé. Cette technique, indispensable pour répondre aux besoins, permet de prélever un seul composant sanguin : plasma ou plaquettes, en quantité plus importante que lors d'un don de sang traditionnel. Ces dons s'effectuent uniquement en maisons du don et sur RDV.

10 000

dons nécessaires
chaque jour en France,

dont 1 500

en Grand Est.

1 000 000

de malades soignés
chaque année.

Vous souhaitez à nouveau sauver des vies ?

Pour préserver votre santé, vous devez attendre **8 semaines minimum** entre **2 dons de sang**.

Les femmes peuvent donner jusqu'à 4 fois par an et les hommes 6 fois par an.

Préparez votre prochain don sur dondesang.efs.sante.fr :

1. Faites le test : puis-je donner mon sang ?
2. Trouvez votre lieu de don
3. Prenez RDV

A+



PARTAGEZ VOTRE POUVOIR,
DONNEZ VOTRE SANG !

RENDEZ-VOUS
SUR NOTRE SITE



dondesang.efs.sante.fr

QUÊTE POUR LA LIGUE CONTRE LE CANCER

Du 1^{er} avril au 30 juin

En 2025, grâce à votre générosité, la Ligue contre le cancer a mené de nombreuses actions. Grâce à vous, elle continue d'être le premier financeur privé et indépendant de la recherche en cancérologie en France et continue également de soutenir les meilleurs chercheurs et projets. Créée en 1918, la Ligue contre le cancer est une association (loi 1901) reconnue d'utilité publique reposant sur la générosité du public et sur l'engagement de ses bénévoles et salariés. Elle est composée de 103 comités départementaux présents sur tout le territoire national et en Outre-Mer, elle est apolitique et indépendante financièrement.

La Ligue contre le cancer c'est :

Des actions pour les personnes malades et leurs proches en plaçant l'humain au cœur de ses engagements, elle peut lui assurer un véritable accompagnement sur le plan psychologique, juridique et financier.

Des actions pour mobiliser la société en s'investissant durablement pour faciliter la réinsertion sociale et professionnelle après la maladie.

Des actions de recherche : les instances scientifiques de la Ligue sélectionnent des projets de recherche en fonction de leur excellence, de leur rigueur scientifique et de leur pertinence vis-à-vis de la lutte contre la maladie. Dans le cadre de son programme « Équipes labellisées », la Ligue **accompagne dans la durée les meilleures équipes.**

Des actions d'information sur la prévention et le dépistage : 40% des cancers pourraient être évités grâce à un changement de mode de vie. Par exemple grâce aux bienfaits de l'activité physique et d'une alimentation saine et équilibrée. La Ligue agit pour accélérer cette prise de conscience et faire évoluer les comportements individuels, les mobilisations collectives et la réglementation. L'amélioration des traitements et de la prise en charge permet aujourd'hui de guérir près de 60 % des personnes malades. Pour autant, le nombre de nouveaux cas augmente et le cancer reste la 1^{ère} cause de mortalité en France avec environ 1100 nouvelles personnes touchées chaque jour.

Nous avons le devoir d'aider la recherche à progresser plus vite pour sauver encore plus de vies. Depuis de nombreuses années, les habitants de notre commune contribuent généreusement à la quête annuelle et nous les en remercions chaleureusement ! La collecte 2025 des bénévoles de Rosenau a permis de reverser 12757.20 € à la Ligue Contre le Cancer de Colmar.

Nous viendrons à votre rencontre pour solliciter votre soutien par un don à la Ligue Contre le Cancer du Haut-Rhin **du 1 avril au 30 juin 2026**. Nous avons toujours besoin de vous !

Chaque don compte, même les plus petits et ils sont déductibles à 66% de vos impôts. Un don de 50 € ne vous coûtera que 17 €. Nous comptons sur votre aimable accueil et votre générosité cette année encore.

Avec tous nos remerciements,
L'équipe des bénévoles de la Ligue Contre le Cancer du Haut-Rhin
de Rosenau





TRAVAUX SUR LA RD10 Déviation par Rosenau

La CEA a prévu cette année de renouveler la couche de roulement par la mise en œuvre d'enrobés sur la **D105** hors agglomération (contournement de Hésingue).

À l'heure actuelle, ce chantier est prévu du **20/04** au **24/04/26**.

Il est décidé de fermer la route à la circulation pendant la durée des travaux et de mettre en place une déviation passant par Rosenau.

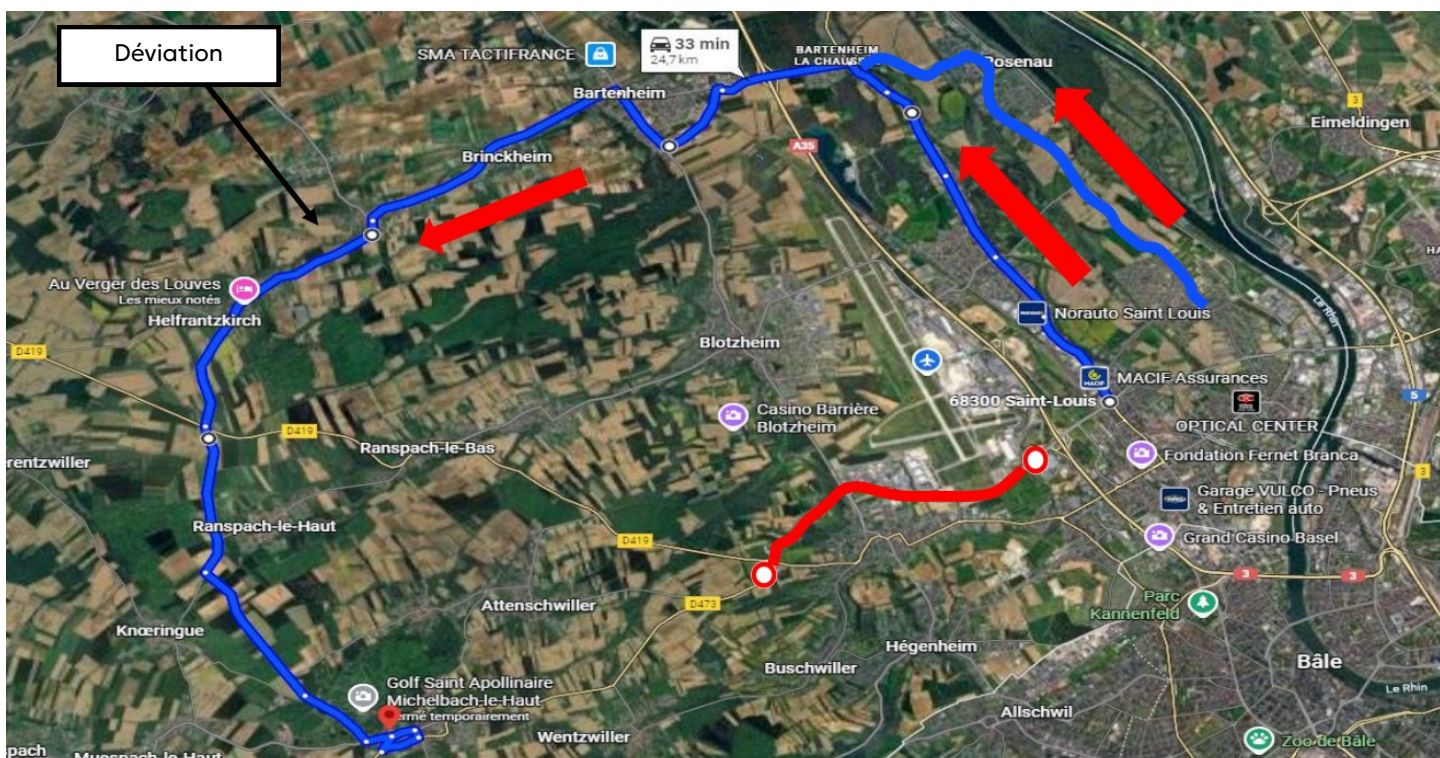
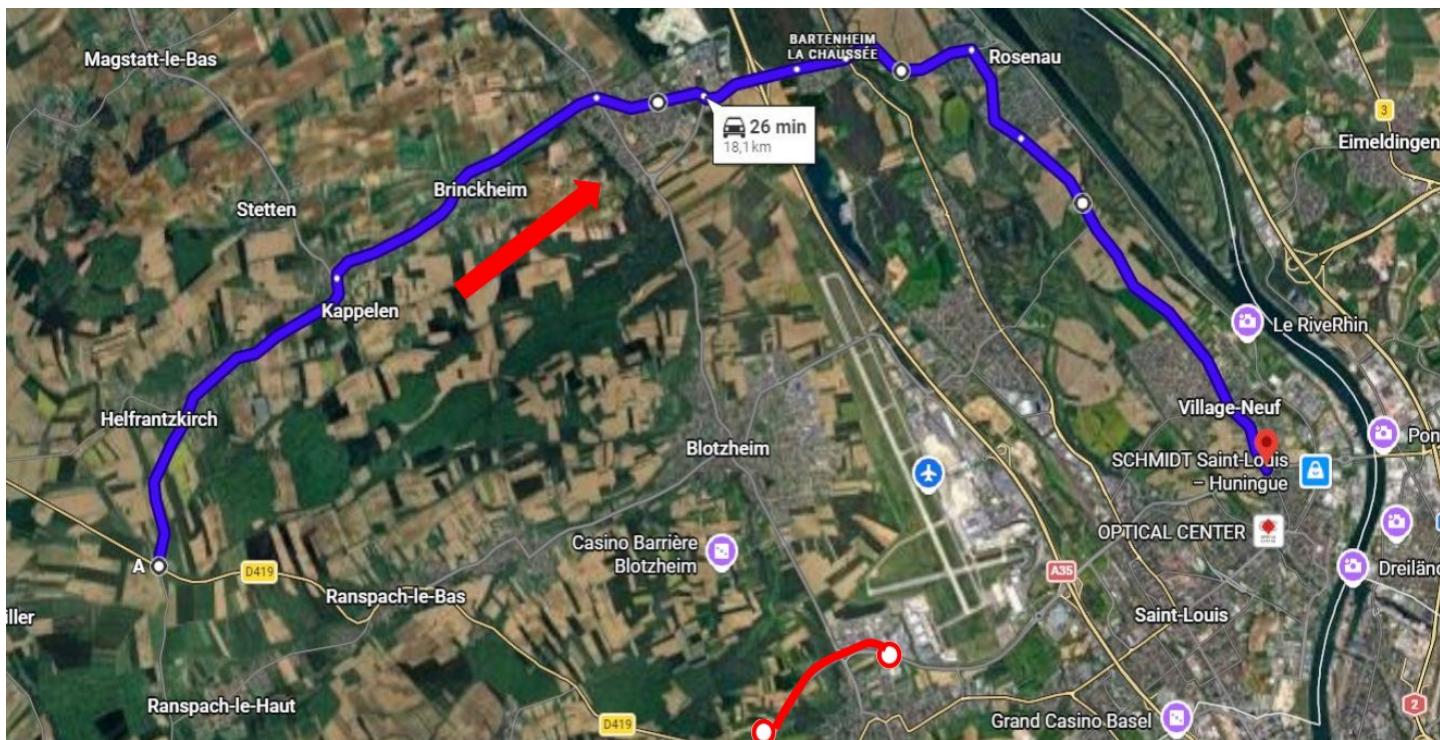
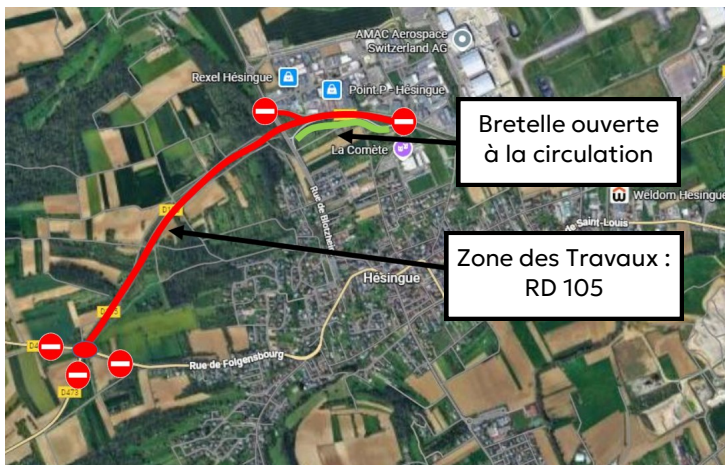



Madame la Maire, les Adjoints et les membres du Conseil Municipal souhaitent un joyeux anniversaire aux jubilaires du mois d'avril.

Le 02 :
François GIBONDI, 83 ans

Le 05 :
Jacqueline DIEHL, 74 ans

Le 08 :
Pia Mathilde LAUER, 71 ans
Ingeborg KIRTSCHL, 83 ans

Le 09 :
Marcel CERISIER, 82 ans

Le 11 :
Bruna CHRISTEN, 78 ans
Gerda DESSERICH, 84 ans

Le 12 :
Henri BURCKLEN, 75 ans
Günter SCHNURA, 90 ans

Le 13 :
Roland SCHILTZ, 77 ans

Le 14 :
Violette CHRISTNACHER, 79 ans

Le 15 :
Jean-Pierre ROOS, 79 ans
Roland ROSSI, 79 ans
Pierre REGNIER, 84 ans

Le 16 :
Messoud AHMED BOUDOUDA, 82 ans
Marie-Louise GANSER, 83 ans

Le 19 :
Eliane BOUDOT, 74 ans

Le 20 :
Ibrahim KOUAO BILÉ, 76 ans
Angèle STUDER, 91 ans
Monique BIRY, 94 ans

Le 22 :
Roland WIDMER, 86 ans

Le 24 :
Anita KACZMAREK, 76 ans
Jean-Claude JUNGEN, 78 ans

Le 25 :
Fabien SCHURRER, 71 ans
Daniel EMMELIN, 73 ans
Albert MICLO, 74 ans
Christophe MOSER, 86 ans
Alice CANDEAGO, 96 ans

Le 26 :
René BECKERT, 90 ans

Le 30 :
Suzanne HAEFLINGER, 88 ans

✠ HORAIRES DES OFFICES ✠

Paroisse Catholique

Sam 11 18h messe à Huningue
Dim 12 10h messe à Rosenau
Sam 18 18h messe à Rosenau
Dim 19 10h messe à Huningue
Sam 25 18h messe à Huningue
Dim 26 10h messe à Rosenau

Tous les mercredis à Rosenau :
Chapelet à 17h30 - Messe à 18h

Votre Curé :

Abbé Charles GUTHLIN
05 rue de l'Etoile
68330 Huningue
Tél. 03.89.07.18.75



Paroisse Réformée de Huningue

Dim 12 10h15 à Saint-Louis et Huningue
Dim 19 Culte unique à Saint-Louis
Dim 26 Culte unique à Huningue
Dim 03/05 10h15 à Saint-Louis et Huningue

Chœur interparoissial : LE CHŒUR RECRUTE !

Les vendredis à 15h30 à la Fondation Schuchter à Saint-Louis.
Contact : 06.31.69.68.21.

Votre Pasteur :

M. Michel CORDIER
4, quai du Rhin
68330 HUNINGUE
Tél. 03 89 67 21 03

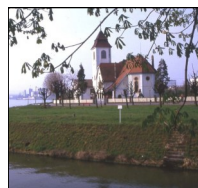

Permanence France Alzheimer

Mardi 14 avril 2026 de 14h15 à 18h au Pôle des Services Publics de la Ville de Saint-Louis, Bâtiment Alpha, 3ème étage, 05 rue Concorde à Saint-Louis
Juliette GLAENTZLIN
06.83.84.52.07
03.89.67.12.08



Dernier label obtenu : Apicité, 1 abeille
En savoir plus : <https://labelapicite.fr>

INFORMATIONS UTILES

Mairie de Rosenau

5 rue de Kembs
Tél. 03.89.68.31.10
Fax 03.89.70.71.51
Courriel : mairie@rosenau.fr
Site internet : www.rosenau.fr



Lundi	Fermé	14h-17h
Mardi	Fermé	14h-19h
Mercredi	9h-12h	Fermé
Jeudi	9h-12h	15h-17h
Vendredi	9h-12h	Fermé

Permanence des élus

Pas de permanence en raison de l'installation des élus.
Madame le Maire reste disponible sur rendez-vous.

Médiathèque du Rhin

5 rue de Kembs
Tél. 03.89.61.74.45
Courriel : mediatheque@rosenau.fr



Horaires :

Mardi	16h-19h
Mercredi	9h-12h 14h-17h
Samedi	9h-12h

Police Municipale

5A rue de Kembs
Tél. 03.89.68.46.41
Courriel : police.municipale@rosenau.fr



Horaires :

Lundi	10h-12h
Mercredi	14h-16h
Samedi	8h-12h 2 ^{ème} et 4 ^{ème} du mois

Périscolaire

12 rue d'Istein
Tél. 03.89.88.12.08
Courriel : alsh@rosenau.fr



Micro-crèche

14 rue d'Istein
Tél. 03.89.88.37.24
Courriel : rosenau.lescigogneaux@lpcr.fr



MENTIONS LÉGALES

Directrice de la publication :
Madame la Maire
Mise en page & Impression en 1 350 exemplaires : Mairie de Rosenau
Crédit Photos : Mairie de Rosenau
Distribution gratuite